

# TERMOS DE ABERTURA E ENCERRAMENTO



Entidade: SICAFLA COMERCIO DE PRODUTOS FARMACEUTICOS EIRELI  
 Período da Escrituração: 01/01/2021 a 31/12/2021 CNPJ: 03.828.079/0001-31  
 Número de Ordem do Livro: 22  
 Período Selecionado: 01 de Janeiro de 2021 a 31 de Dezembro de 2021

## TERMO DE ABERTURA

|   |   |
|---|---|
| Nome Empresarial  | SICAFLA COMERCIO DE PRODUTOS FARMACEUTICOS EIRELI   |
| NIRE  | 33600734690   |
| CNPJ  | 03.828.079/0001-31                                  |
| Número de Ordem   | 22  |
| Natureza do Livro   | Escrituração Contábil Digital do Livro Diário Geral |
| Município   | Rio de Janeiro                                      |
| Data do arquivamento dos atos constitutivos   | 19/02/2021  |
| Data de arquivamento do ato de conversão de sociedade simples em sociedade empresária |   |
| Data de encerramento do exercício social  | 31/12/2021  |
| Quantidade total de linhas do arquivo digital   | 3982  |

## TERMO DE ENCERRAMENTO

|   |   |
|---|---|
| Nome Empresarial                              | SICAFLA COMERCIO DE PRODUTOS FARMACEUTICOS EIRELI   |
| Natureza do Livro                             | Escrituração Contábil Digital do Livro Diário Geral |
| Número de ordem                               | 22  |
| Quantidade total de linhas do arquivo digital | 3982  |
| Data de inicio                                | 01/01/2021  |
| Data de término                               | 31/12/2021  |

Este documento é parte integrante de escrituração cuja autenticação se comprova pelo recibo de número 99.31.88.E7.84.FE.70.48.34.AC.5A.C1.18.93.7A.4B.98.25.CC.43-5, nos termos do Decreto nº 8.683/2016.

Este relatório foi gerado pelo Sistema Público de Escrituração Digital – Sped

RECIBO DE ENTREGA DE ESCRITURAÇÃO CONTÁBIL DIGITAL

IDENTIFICAÇÃO DO TITULAR DA ESCRITURAÇÃO

|   |                            |  |
|---|----------------------------|--|
| NIRE<br>33600734690   | CNPJ<br>03.828.079/0001-31 |  |
| NOME EMPRESARIAL<br>SICAFLA COMERCIO DE PRODUTOS FARMACEUTICOS EIRELI |                            |  |

IDENTIFICAÇÃO DA ESCRITURAÇÃO

|  |  |
|--|--|
| FORMA DA ESCRITURAÇÃO CONTÁBIL<br>Livro Diário   | PERÍODO DA ESCRITURAÇÃO<br>01/01/2021 a 31/12/2021 |
| NATUREZA DO LIVRO<br>Escrituração Contábil Digital do Livro Diário Geral                       | NÚMERO DO LIVRO<br>22                              |
| IDENTIFICAÇÃO DO ARQUIVO (HASH)<br>99.31.88.E7.84.FE.70.48.34.AC.5A.C1.18.93.7A.4B.98.25.CC.43 |  |

| ESTE LIVRO FOI ASSINADO COM OS SEGUINTES CERTIFICADOS DIGITAIS: |                |  |                         |                         |                   |
|---|----------------|--|-------------------------|-------------------------|-------------------|
| QUALIFICAÇÃO DO SIGNATARIO                                      | CPF/CNPJ       | NOME   | Nº SÉRIE DO CERTIFICADO | VALIDADE                | RESPONSÁVEL LEGAL |
| Pessoa Jurídica (e-CNPJ ou e-PJ)                                | 03828079000131 | SICAFLA COMERCIO DE PRODUTOS FARMACEUTICOS EIRELI:03828079000131 | 6420279242534231434     | 24/06/2021 a 24/06/2022 | Sim               |
| Contador  | 11314458728    | FERNANDA PIZELLI DE SOUZA PRADO FERREIRA:11314458728             | 2512379988516524635     | 07/07/2021 a 07/07/2022 | Não               |

NÚMERO DO RECIBO:  
99.31.88.E7.84.FE.70.48.34.AC.5A.C1.  
18.93.7A.4B.98.25.CC.43-5

Escrituração recebida via Internet  
pelo Agente Receptor SERPRO

em 02/05/2022 às 12:21:20

FC.1F.FA.F0.2E.18.79.28  
D3.9D.6D.EB.BB.70.0E.A  
E

## SITUAÇÃO DO ARQUIVO DA ESCRITURAÇÃO



Nome Empresarial: SICAFLA COMERCIO DE PRODUTOS FARMACEUTICOS EIRELI

CNPJ: 03.828.079/0001-31 Nire: 33600734690 Scp:

Período da Escrituração: 01/01/2021 a 31/12/2021

Forma de Escrituração Contábil: Livro Diário

Natureza do Livro: Escrituração Contábil Digital do Livro Diário Geral

Identificação do arquivo(hash): 99.31.88.E7.84.FE.70.48.34.AC.5A.C1.18.93.7A.4B.98.25.CC.43-

Consulta Realizada em: 02/05/2022 09:22:51

### Resultado da Verificação

A escrituração visualizada é a mesma que se encontra na base de dados do SPED.

### Situação Atual

#### Escrituração com NIRE AUTENTICADA

A escrituração encontra-se na base de dados do Sped e considera-se autenticada nos termos do Decreto nº 1.800/1996, com a alteração dada pelo Decreto nº 8.683/2016. O recibo de entrega constitui a comprovação da autenticação, nos termos do art. 39-B da Lei nº 8.934/1994, sendo dispensada qualquer outra autenticação (art.39-A da Lei nº 8.934/1994).

## BALANÇO PATRIMONIAL



Entidade: SICAFLA COMERCIO DE PRODUTOS FARMACEUTICOS EIRELI

Período da Escrituração: 01/01/2021 a 31/12/2021 CNPJ: 03.828.079/0001-31

Número de Ordem do Livro: 22

Período Selecionado: 01 de Janeiro de 2021 a 31 de Dezembro de 2021

| Descrição                          | Nota | Saldo Inicial    | Saldo Final      |
|------------------------------------|------|------------------|------------------|
| ATIVO                              |      | R\$ 347.821,91   | R\$ 1.244.212,44 |
| ATIVO CIRCULANTE                   |      | R\$ 347.821,91   | R\$ 1.239.702,06 |
| DISPONIVEL                         |      | R\$ 347.821,91   | R\$ 673.516,34   |
| CAIXA                              |      | R\$ 347.821,91   | R\$ 315.355,47   |
| BANCO CONTA MOVIMENTO              |      | R\$ 0,00         | R\$ 47,00        |
| APLICAÇÕES FINANCEIRAS             |      | R\$ 0,00         | R\$ 358.113,87   |
| CONTAS/CREDITOS A RECEBER          |      | R\$ 0,00         | R\$ 162.831,85   |
| CLIENTES                           |      | R\$ 0,00         | R\$ 162.831,85   |
| ESTOQUE                            |      | R\$ 0,00         | R\$ 403.353,87   |
| ESTOQUE                            |      | R\$ 0,00         | R\$ 403.353,87   |
| (-) ATIVO NÃO CIRCULANTE           |      | R\$ (0,00)       | R\$ 4.510,38     |
| IMOBILIZADO                        |      | R\$ 0,00         | R\$ 4.510,38     |
| ATIVO IMOBILIZADO                  |      | R\$ 0,00         | R\$ 4.510,38     |
| PASSIVO                            |      | R\$ 347.821,91   | R\$ 1.244.212,44 |
| PASSIVO CIRCULANTE                 |      | R\$ 7.034,91     | R\$ 1.491.772,58 |
| OBRIGAÇÕES                         |      | R\$ 7.034,91     | R\$ 1.491.772,58 |
| FORNECEDORES                       |      | R\$ 0,00         | R\$ 1.464.597,34 |
| OBRIGAÇÕES DIVERSAS/CONTAS A PAGAR |      | R\$ 6.240,00     | R\$ 4.352,05     |
| OBRIGAÇÕES TRIBUTARIAS             |      | R\$ 794,91       | R\$ 22.823,19    |
| PATRIMONIO LIQUIDO                 |      | R\$ 340.787,00   | R\$ (247.560,14) |
| CAPITAL SOCIAL                     |      | R\$ 480.000,00   | R\$ 700.000,00   |
| CAPITAL SOCIAL INTEGRALIZADO       |      | R\$ 480.000,00   | R\$ 700.000,00   |
| (-) LUCROS /PREJUIZOS ACUMULADOS   |      | R\$ (139.213,00) | R\$ (947.560,14) |

Este documento é parte integrante de escrituração cuja autenticação se comprova pelo recibo de número 99.31.88.E7.84.FE.70.48.34.AC.5A.C1.18.93.7A.4B.98.25.CC.43-5, nos termos do Decreto nº 8.683/2016.

Este relatório foi gerado pelo Sistema Público de Escrituração Digital – Sped

# DEMONSTRAÇÃO DE RESULTADO DO EXERCÍCIO



**Entidade:** SICAFLA COMERCIO DE PRODUTOS FARMACEUTICOS EIRELI  
**Período da Escrituração:** 01/01/2021 a 31/12/2021 **CNPJ:** 03.828.079/0001-31  
**Número de Ordem do Livro:** 22  
**Período Selecionado:** 01 de Janeiro de 2021 a 31 de Dezembro de 2021

| Descrição                                   | Nota | Saldo anterior  | Saldo atual        |
|---|------|-----------------|--------------------|
| RECEITA BRUTA                               |      | R\$ 0,00        | R\$ 3.142.286,58   |
| RECEITA BRUTA                               |      | R\$ 0,00        | R\$ 3.443.267,07   |
| (-) DEDUÇÕES E ABATIMENTOS DA RECEITA BRUTA |      | R\$ 0,00        | R\$ (300.980,49)   |
| RECEITA LÍQUIDA                             |      | R\$ 0,00        | R\$ 3.142.286,58   |
| (-) CUSTO DAS VENDAS/SERVIÇOS               |      | R\$ 0,00        | R\$ (1.944.502,82) |
| (-) CUSTOS                                  |      | R\$ 0,00        | R\$ (1.944.502,82) |
| LUCRO BRUTO                                 |      | R\$ 0,00        | R\$ 1.197.783,76   |
| (-) DESPESAS OPERACIONAIS                   |      | R\$ (50.592,36) | R\$ (2.002.430,62) |
| (-) DESPESAS COM PESSOAL                    |      | R\$ (41.067,00) | R\$ (79.486,74)    |
| (-) DESPESAS COM ENCARGOS E CONTR. SOCIAIS  |      | R\$ (3.285,36)  | R\$ (11.196,39)    |
| (-) DESPESAS GERAIS                         |      | R\$ (6.240,00)  | R\$ (1.911.747,49) |
| (-) DESPESAS FINANCEIRAS LÍQUIDAS           |      | R\$ 0,00        | R\$ (557,06)       |
| (-) DESPESAS FINANCEIRAS /BANCARIAS         |      | R\$ 0,00        | R\$ (557,06)       |
| (-) OUTRAS RECEITAS E DESPESAS OPERACIONAIS |      | R\$ 0,00        | R\$ (3.143,22)     |
| RECEITAS FINANCEIRAS                        |      | R\$ 0,00        | R\$ 287,27         |
| (-) IMPOSTOS E TAXAS DIVERSAS               |      | R\$ 0,00        | R\$ (3.430,49)     |
| (-) RESULTADO OPERACIONAL LÍQUIDO           |      | R\$ (50.592,36) | R\$ (808.347,14)   |
| (-) RESULTADO ANTES DOS IMPOSTOS            |      | R\$ (50.592,36) | R\$ (808.347,14)   |
| (-) RESULTADO LÍQUIDO                       |      | R\$ (50.592,36) | R\$ (808.347,14)   |
| (-) RESULTADO LÍQUIDO APÓS PARTICIPAÇÕES    |      | R\$ (50.592,36) | R\$ (808.347,14)   |

Este documento é parte integrante de escrituração cuja autenticação se comprova pelo recibo de número 99.31.88.E7.84.FE.70.48.34.AC.5A.C1.18.93.7A.4B.98.25.CC.43-5, nos termos do Decreto nº 8.683/2016.

Este relatório foi gerado pelo Sistema Público de Escrituração Digital – Sped

### Endividamento Total

|   |              |        |
|---|--------------|--------|
| Passivo Circulante + Passivo não Circulante (Obrigações a LP) | 1.491.772,58 |        |
| Ativo   | 1.244.212,44 | = 1,20 |

Quanto menor, melhor. O capital de terceiros representa 120% do ativo total.

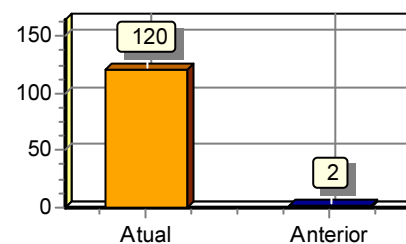

### Solvência Geral

|   |              |        |
|---|--------------|--------|
| Ativo   | 1.244.212,44 |        |
| Passivo Circulante + Passivo não Circulante (Obrigações a LP) | 1.491.772,58 | = 0,83 |

Quanto maior, melhor. O investimento total equivale a 83 % do capital de terceiros.

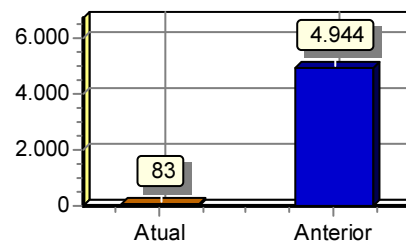

### Liquidez Geral

|   |              |        |
|---|--------------|--------|
| Ativo Circulante + Ativo Realizável a LP                      | 1.239.702,06 |        |
| Passivo Circulante + Passivo Não-Circulante (Obrigações a LP) | 1.491.772,58 | = 0,83 |

Quanto maior, melhor. A empresa possui R\$0,83 de ativo Circulante e ativo realizável a longo prazo para cada R\$1,00 de dívida total.

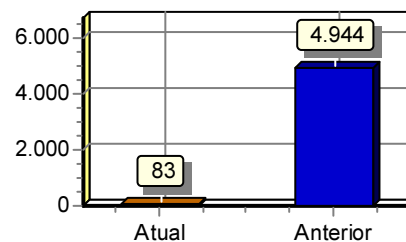

### Liquidez Corrente

|                    |              |        |
|--------------------|--------------|--------|
| Ativo Circulante   | 1.239.702,06 |        |
| Passivo Circulante | 1.491.772,58 | = 0,83 |

Quanto maior, melhor. A empresa possui R\$0,83 de ativo circulante para cada R\$1,00 de dívida de curto prazo.

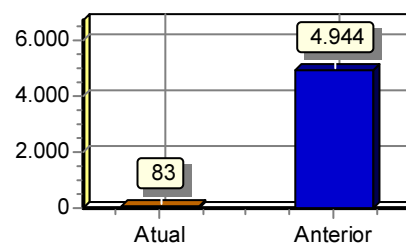

Sob as penas da lei, declaramos que as informações aqui contidas são verdadeiras e nos responsabilizamos por todas elas de acordo com a documentação que nos foi apresentada.

Rio de Janeiro, 31 de dezembro de 2021.

ANDRE LUIS DE TORRES  
Socio-Administrador  
CPF: 01344537782

FERNANDA PIZELLI DE SOUZA PRADO  
Contador  
CPF:113.144.587-28 CRC: 108015

**CONSELHO REGIONAL DE CONTABILIDADE - RJ****CERTIDÃO DE REGULARIDADE PROFISSIONAL**

O **CONSELHO REGIONAL DE CONTABILIDADE - RJ** CERTIFICA que o profissional identificado no presente documento encontra-se em situação **REGULAR** neste Regional, apto ao exercício da atividade contábil nesta data, de acordo com as suas prerrogativas profissionais, conforme estabelecido no art. 25 e 26 do Decreto-Lei n.º 9.295/46.

Informamos que a presente certidão não quita nem invalida quaisquer débitos ou infrações que, posteriormente, venham a ser apurados contra o titular deste registro, bem como não atesta a regularidade dos trabalhos técnicos elaborados pelo profissional da Contabilidade.

**CONSELHO REGIONAL DE CONTABILIDADE RJ**

Certidão n.º: RJ/2022/00001468  
Nome: FERNANDA PIZELLI DE SOUZA PRADO CPF: 113.144.587-28  
CRC/UF n.º RJ-108015/O Categoria: CONTADOR  
Validade: 15.03.2023  
Finalidade: BALANÇO PATRIMONIAL, REGISTRADO NA JUNTA COMERCIAL

Confirme a existência deste documento na página [WWW.CRC.ORG.BR](http://WWW.CRC.ORG.BR), mediante número de controle a seguir:

CPF : 113.144.587-28 Controle : 3179.3806.3806.4120



**CONSELHO REGIONAL DE CONTABILIDADE DO ESTADO DO RIO DE JANEIRO  
CERTIDÃO DE HABILITAÇÃO PROFISSIONAL**

**O CONSELHO REGIONAL DE CONTABILIDADE DO ESTADO DO RIO DE JANEIRO** certifica que o(a) profissional identificado(a) no presente documento encontra-se habilitado para o exercício da profissão contábil.

**IDENTIFICAÇÃO DO REGISTRO**

|                |                                   |
|----------------|-----------------------------------|
| NOME.....      | : FERNANDA PIZELLI DE SOUZA PRADO |
| REGISTRO.....  | : RJ-108015/O-4                   |
| CATEGORIA..... | : CONTADOR                        |
| CPF.....       | : ***.144.587-**                  |

A falsificação deste documento constitui-se em crime previsto no Código Penal Brasileiro, sujeitando o autor à respectiva ação penal.

Emissão: RIO DE JANEIRO, 07/10/2022 as 14:09:37.

Válido até: 05/01/2023.

Código de Controle: 470101.

Para verificar a autenticidade deste documento consulte o site do CRCRJ.